



comieco

Consorzio Nazionale Recupero e Riciclo
degli Imballaggi a base Cellulosica

RASSEGNA STAMPA

RicicloAperto

21 aprile 2015

FILIERA CARTA**Riciclo Aperto: il 15, 16 e 17 aprile
alla scoperta dell'eccellenza italiana**

Da domani a venerdì torna Riciclo Aperto, l'iniziativa che apre le porte degli impianti della filiera del riciclo di carta e cartone a scuole, cittadini, istituzioni, media e a tutti coloro che sono interessati a capire, assistendo in diretta alle varie fasi del processo industriale, cosa succede a carta e cartone una volta conferiti negli appositi contenitori. L'iniziativa promossa da **Comieco** – Consorzio Nazionale per il riciclo e recupero di imballaggi cellullosici – in collaborazione con Assocarta, Assografici, Federmacero e Unionmaceri e con il patrocinio del ministero dell'Ambiente, giunge quest'anno alla sua quindicesima edizione e ha l'obiettivo di rassicurare i cittadini sul buon fine della loro raccolta differenziata ed educare i giovani a un uso più consapevole delle risorse. L'industria del riciclo dei rifiuti negli anni ha registrato un trend di crescita, raggiungendo risultati eccellenti nel comparto cartario. Il materiale gestito da **Comieco** in 15 anni è passato dalle 485mila a 1,5 milioni di tonnellate con una percentuale di riciclo salita dal 37% all'86%. Numeri che fanno dell'Italia un'eccellenza a livello europeo e del riciclo di carta un vero e proprio fiore all'occhiello della green economy del nostro Paese.



■ ROSSANO

Trecento studenti in visita alla Ecoross

ROSSANO - Per il quinto anno consecutivo l'Ecoross ha aderito all'iniziativa "Riciclo Aperto" promossa da Comieco, il Consorzio Nazionale per il Recupero e Riciclo degli Imballaggi a base Cellulosica. L'iniziativa risponde agli interrogativi: che fine fanno i rifiuti dopo la separazione? Come funziona la filiera e perché è importante fare la raccolta differenziata? Sette gli impianti calabresi, tra cui Ecoross, distribuiti tra le province di Catanzaro, Cosenza, Vibo Valentia, Reggio Calabria e Crotona, che hanno aderito all'evento svoltosi in contemporanea sull'intero territorio nazionale dal 15 al 17 aprile, organizzato da Comieco in collaborazione con Assocarta, Assografi, Federmacero e Unionmaceri. 300 gli studenti delle scuole primarie e secondarie di primo e secondo grado, provenienti da Rossano, Corigliano e Cassano, che durante i tre giorni di "Porte aperte" hanno visitato l'impianto dell'azienda, osservando le modalità con cui vengono separate le varie tipologie di rifiuti e preparate per le successive tappe della filiera, scoprendo come il rifiuto si trasforma in risorsa. All'iniziativa hanno preso parte anche gli assessori all'ambiente di Rossano Natale Chiaro, di Corigliano M. M. Chiurco e di Villapiana Stefania Celeste.

g. s.



Dal cestino al salotto Ecco come la carta si fa pezzo di design

*Un'attività
termometro
della
economia:
monitora
i consumi*

Tra i diversi tipi di rifiuti è di certo il più pregiato. A Pedrengo la Gv Macero ne recupera ogni mese almeno seimila tonnellate e ne vende il doppio

ELISA RIVA

Entrano come rifiuti ed escono come nuova materia prima. Cartacce, giornali vecchi e scatole accedono agli impianti di smistamento, vengono suddivisi per qualità e create bobine che ripartono verso le aziende di lavorazione che ne faranno nuove risorse.

È il ciclo di vita della carta, ritenuto tra i vari rifiuti il più pregiato. Comieco, il Consorzio nazionale recupero e riciclo degli imballaggi a base cellulosa ogni anno organizza, in occasione della Giornata della Terra che si celebra in tutto il mondo il 22 aprile, «RicicloAperto». In collaborazione con Assocarta, Assografici, Federmacero e Unionmaceri e con il patrocinio del Ministero dell'Ambiente, dal 15 al 17 aprile si sono spalancate le porte degli impianti della filiera del riciclo di carta a scuole, cittadini, istituzioni e media interessati a capire, assistendo in diretta alle varie fasi del processo industriale, cosa succede a carta e cartone una volta conferiti negli appositi contenitori. «RicicloAperto» è giunta quest'anno alla sua 15ª edizione e ha l'obiettivo di rassicurare i cittadini sul buon fine della loro rac-

colta differenziata ed educare i giovani a un uso più consapevole delle risorse, tenuto conto che nella sola Lombardia nel 2013 sono state raccolte 523 mila tonnellate di carta e cartone con un pro capite di 53,7 chili per abitante, dato superiore alla media nazionale pari a 48 chili per abitante.

In base ai dati dell'ultimo rapporto Comieco, Milano (con Monza Brianza) è la provincia che registra la raccolta pro capite media più alta della Regione con 63,6 chili per abitante. Quinta posizione per Bergamo con 59 chili per abitante, in classifica poi Sondrio (62,8 chili per abitante), Mantova (62,7 chili per abitante), Cremona (60,3 chili per abitante), Brescia (58,6 chili per abitante) e Varese (57 chili per abitante). Si attestano sotto la media regionale Como (45,3 chili per abitante), Lecco (42,97 chili per abitante), Pavia (38,9 chili per abitante) e Lodi (13,6 chili per abitante). Sul fronte dei benefici economici, nel 2013 Comieco ha trasferito ai Comuni della Lombardia in convenzione oltre 10 milioni di euro come corrispettivo per i servizi organizzati di raccolta differenziata comunale.

Nella provincia di Bergamo,

ha aderito all'iniziativa «RicicloAperto» Gv Macero di Pedrengo che ha aperto il proprio impianto a quattro scolaresche provenienti dalla provincia di Lodi. «La Gv Macero è una azienda operante nel mercato del recupero dal 1957 sotto la guida della famiglia Vavasori - spiega Gavino Nieddu, del settore Commerciale -. Il magazzino di recupero, dotato di moderne attrezzature e personale qualificato, è diventato un importante punto di riferimento per il mercato nazionale, europeo ed asiatico della carta da macero».

La struttura di Pedrengo riceve e recupera circa 6 mila tonnellate di macero e ne commercializza, da altri impianti dislocati in tutt'Europa, circa 5 - 6 mila per un totale di 11 mila - 12 mila tonnellate al mese mandate al riciclo: «La nostra attività rappresenta il vero termometro dell'economia - prosegue - difatti le tonnellate di carta che raccogliamo mensilmente sono il risultato dell'andamento delle vendite e degli scarti dell'economia reale. Nel primo trimestre del 2015 abbiamo registrato un

-20% dell'entrata di raccolta rispetto al 2014, questo è un dato significativo sulla crisi dei consumi presente in tutto lo Stivale, al sud d'Italia si è registrato un 30-35% di calo». Gv Macero raccoglie sia carta domestica, risultato della raccolta differenziata, sia industriale, di quelle aziende che vogliono smaltire grandi quantità.

Con l'iniziativa «RicicloAperto», in questo impianto è possibile scoprire come viene selezionata la carta: quella da giornale, quella che in gergo viene chiamata «cartaccia», cioè quella da differenziata, e il cartone. «Siamo tra i pochi in Italia - aggiunge ancora Gavino Nieddu - a raccogliere carta da disinchiostroazione: abbiamo un macchinario che attraverso una fase meccanica e una manuale, permette di selezionare la carta di quotidiani, riviste, volantini per il deinking».

Una volta che la carta viene suddivisa sulla base della tipologia viene inserita nella presse per creare delle bobine, pronte per partire alla volta delle cartiere: «È così che va verso una nuova vita». ■



Due «scatti» dell'attività della Gv Macero di Pedrengo. L'azienda recupera ogni mese 6 mila tonnellate di macero e ne commercializza il doppio WWW.CVMACERO.IT



«In Friuli c'è una buona cultura del riciclo»

Serracchiani alla Cartiera di Ovaro: importante fonte occupazionale. E il sindaco sollecita lo svincolo

► OVARO

«In Friuli Venezia Giulia abbiamo una buona cultura del riciclo, anche grazie alla formazione che facciamo nelle scuole»: lo ha sottolineato la presidente della Regione, Debora Serracchiani, incontrando ieri una scolaresca di Gemona in visita alla cartiera Rdm Ovaro, in occasione della tre giorni di "Riciclo Aperto", appuntamento annuale promosso da Comieco, Consorzio nazionale riciclo e recupero di imballaggi cellulosici, in collaborazione con Assocarta, Assografi, Federmacero e Unionmaceri e con il patrocinio del ministero dell'Ambiente.

«Credo - ha aggiunto la governatrice Fvg - sia molto interessante per tutti i ragazzi toccare con mano quanto sono importanti quel gesto e quell'attenzione che mettono assieme alle loro famiglie a casa quando separano i materiali per la raccolta differenziata: qui oggi vedranno la carta che è possibile ricreare e prenderanno coscienza del risparmio a vantaggio dell'ambiente».

Nel corso della visita, **Ignazio Capuano**, presidente di Rdm Ovaro, e il direttore dello stabilimento, Silvano Giorgis, hanno illustrato le attività di riciclo e il processo industriale della cartiera, definita dallo stesso Capuano «gioiello del gruppo, grazie alla capacità di

adattamento alle richieste di mercato, ma anche grazie a un team di risorse umane molto fidelizzate e di alta professionalità. Questo stabilimento è riuscito a orientare la produzione verso nicchie di mercato interessanti. Sono stati fatti investimenti continui negli impianti che hanno permesso, da una parte, di migliorare la produzione e, dall'altra, di implementare l'occupazione in una zona di montagna dove sappiamo quanta importanza abbia un presidio industriale di queste dimensioni», ha rilevato Serracchiani.

La produzione cartaria nella vallata risale agli anni Trenta. Il Comune di Ovaro ha chiesto

attenzione per l'iter di progettazione dello svincolo che dalla strada della Cartiera si immette in quella regionale, «opera molto attesa da tempo».

Parte del Gruppo Reno De Medici, la Rdm grazie a investimenti - 10,5 milioni euro in quattro anni - avviati per affrontare la crisi e in parte finanziati con il Frie, si è specializzata anche nella produzione di packaging e di prodotti cartacei di nicchia. Ha un fatturato netto 2014 chiuso a 43 milioni, realizza 110.000 tonnellate l'anno di cartone, cartone accoppiato e cartone accoppiato grigio e assicura lavoro a 159 dipendenti. Per il 2015 sono stati programmati nuovi investimenti per 2,5 milioni.



Ecco due momenti della visita della presidente Debora Serracchiani alla Cartiera Rdm Ovaro (Foto Petrusi)



Ambiente e rifiuti Ricicloaperto 200 ragazzi oggi alla Puglia recupero

■ Prosegue oggi RicicloAper-
to, la manifestazione riservata
alle scuole nell'ambito della sen-
sibilizzazione alla raccolta diffe-
renziata. Foggia, come sempre
ha risposto all'appello del Co-
mieco (Consorzio Nazionale per
il recupero e il riciclaggio della
Cellulosa), per mezzo dell'im-
pianto di Raccolta Differenziata
La Puglia Recupero, oggi aprirà i
cancelli a oltre 200 ragazzi pro-
venienti dalla scuola secondaria
di I grado Pio XII, dall'Istituto
Statale Giannone Masi, dall'Isti-
tuto Da Feltre -Zingarelli e dal
De Amicis Altamura. La Puglia
Recupero ha individuato per og-
gi la giornata della visita all'im-
pianto, dove i responsabili spie-
gheranno ai ragazzi, a la raccolta
e il riutilizzo di Carta e Cartone
per la salvaguardia dell'Ambien-
te. «Per noi de La Puglia Recu-
pero - ha dichiarato Paola Parisi
- una dei due titolari assieme al
fratello Giuseppe, dell'impianto-
è un orgoglio ed un onore esse-
re presenti da 15 anni al fianco
del Consorzio Nazionale Comie-
co, per la giornata del Riciclo.»

EVENTI E OCCUPAZIONE
LAVORO E TEME DI AGGIORNAMENTO

Fiera di Foggia, dipendenti da 4 mesi senza stipendio
Aspetti del sindacato alla Regione e ai soci del'Isas per sbloccare le situazioni

Provinciati in stato di agitazione
Affermano che il governo è in grado di gestire la situazione

TOYOTA PAY PER DRIVE
L'auto di tutti, a 150.000€ al mese

AQUILANO MOTORI

INIZIATIVA Dal Comieco e fino a domani

Riciclo della carta, ecco come funziona



cero al minuto. Nel Lazio gli impianti che hanno aderito a Riciclo Aperto 2015 sono 6 distribuiti tra le province di Roma e Frosinone. Nel Lazio nel 2013 sono state raccolte 302.000 tonnellate di carta e cartone con un procapite di 53,7 kg per abitante, dato superiore alla media nazionale pari a 48 kg per abitante. In base ai dati dell'ultimo rapporto Comieco, Roma è la Provincia che registra la raccolta procapite media più alta della Regione con 64,4 kg/ab. Seguono, sotto la media regionale, Viterbo (30,1 kg/ab), Latina (26,5 kg/ab), Frosinone (23,2 kg/ab) e Rieti (13,4 kg/ab). Sul fronte dei benefici economici, nel 2013 Comieco ha trasferito ai Comuni del Lazio in convenzione oltre 4 milioni e 244 mila euro come corrispettivo per i servizi organizzati di raccolta differenziata comunale. In provincia di Frosinone gli impianti che aderiscono al Riciclo Aperto sono la cartotecnica di Francesco Pisani & figli (ad Arpino) e la cartiera Reno De Medici spa di Villa S.Lucia.

Da ieri e fino a domani torna l'appuntamento annuale di Riciclo Aperto, l'iniziativa promossa da Comieco - Consorzio Nazionale per il riciclo e recupero di imballaggi cellulósici - in collaborazione con Assocarta, Assografici, Federmacero e Unionmaceri e con il patrocinio del Ministero dell'Ambiente, che apre le porte degli impianti della filiera del riciclo di carta e cartone a scuole, cittadini, istituzioni, media e a tutti coloro che sono interessati a capire, assistendo in di-

retta alle varie fasi del processo industriale, cosa succede a carta e cartone una volta conferiti negli appositi contenitori. Riciclo Aperto, si legge in una nota, giunge quest'anno alla sua 15esima edizione e ha l'obiettivo di assicurare i cittadini sul buon fine della loro raccolta differenziata ed educare i giovani ad un uso più consapevole delle risorse. Per ben 8 italiani su 10 la raccolta differenziata è diventata un'abitudine quotidiana che si traduce nel riciclo di oltre 10 tonnellate di ma-

CAMPODARSEGO

Studenti di Vigonza e Saonara in visita all'impianto di riciclo della carta

(1.lev.) Studenti in visita all'impianto di riciclo della carta di Campodarsego. Anche quest'anno Etra ha aperto le porte della struttura a cento ragazzini per una visita guidata all'impianto di selezione della carta in occasione di "Riciclo aperto", iniziativa promossa in tutta Italia da **Comieco**, il Consorzio nazionale per il recupero e riciclo degli imballaggi a base cellulosica. Ieri e giovedì gli alunni della primaria "Anna Frank" di Vigonza e della secondaria di primo grado "Agostino Rigato" di Saonara hanno visto da vicino come funziona l'impianto, attivo dal 2010, e che è in grado di ricevere i rifiuti in carta, cartone e i poliaccoppiati (come il Tetra Pak) raccolti nell'intero territorio servito da Etra e, dopo averli opportunamente «puliti» e suddivisi in tipologie, li avvia alle cartiere per il processo di riciclo.



Studenti in visita negli impianti del Cogesa

► SULMONA

La visita degli alunni delle scuole elementari di Chieti Scalo, Ripa Teatina e Torrevicchia Teatina, nell'impianto del Cogesa di Sulmona, ha aperto ieri mattina le tre giornate dedicate a "Riciclo aperto", appuntamento annuale promosso dal **Comieco**, consorzio nazionale per il riciclo e recupero di imballaggi cellulosici. Circa centocinquanta alunni, accompagnati dai loro

insegnanti, da una guida del consorzio **Comieco** e dal responsabile della comunicazione del Cogesa, **Oreste Federico**, hanno visitato gli impianti della società peligna. Agli alunni è stato illustrato il funzionamento dei macchinari e le varie fasi per la trasformazione della carta e del cartone e degli altri rifiuti, che vengono conferiti nell'area di Noce Mattei dai Comuni del territorio servito dal Cogesa. I ragazzi, dopo aver visitato gli impianti, han-

no tenuto un incontro di riflessione e confronto con i tecnici del Cogesa. «Continua il nostro impegno per favorire il passaggio dalla raccolta stradale dei rifiuti alla raccolta porta a porta» ha spiegato l'amministratore del Cogesa, **Giuseppe Quaglia**. Le visite riprenderanno oggi, alle 9.30, con gli alunni delle scuole elementari di Barisciano e Cerchio. Domani è la volta delle scuole elementari di Pescara e altre classi di Chieti Scalo.



La visita negli impianti del Cogesa



Riciclo aperto

CONTINUERA' fino a domani l'appuntamento annuale di Riciclo Aperto, l'iniziativa promossa da Comieco che apre le porte de-



gli impianti della filiera del riciclo di carta e cartone a tutti coloro che sono interessati a capire cosa

succede a carta e cartone una volta conferiti negli appositi contenitori. Per prenotare una visita, è possibile contattare il numero 06.809144.217/218/219.



Riciclo carta Bergamo tra le virtuose

Bergamo è una delle province lombarde virtuose nella raccolta di carta e cartone per il riciclo.

Secondo i dati dell'ultimo rapporto Comieco - Consorzio nazionale per il riciclo e recupero di imballaggi cellululosici - nel 2013, in terra orobica, ne sono stati raccolti 59 chili pro capite. Dato superiore alla media nazionale, pari a 48 chilogrammi per abitante. Stando alla classifica tracciata da Comieco, Bergamo è la quinta provincia lombarda. Svelta Milano con 63,3 chili pro capite, seguita da Sondrio con 62,8, Mantova con 62,7 e Cremona con 60,3. L'attenzione di Bergamo nella raccolta di carta e cartone per il recupero si manifesta con l'adesione all'iniziativa

«Riciclo aperto» che è cominciata ieri e durerà fino a domani venerdì. In tutta Italia saranno coinvolti oltre 90 impianti che in questi giorni rimarranno aperti alle visite delle scuole e di privati. La manifestazione - giunta alla sua 15ª edizione - punta i riflettori sulla filiera della carta e del cartone. Dei 10 impianti lombardi che hanno aderito a «Riciclo aperto» c'è anche la bergamasca (è l'unica) Gv Macero Spa di Pedrengo, specializzata dal 1957 nel riciclo e nel commercio di carta. L'azienda dà lavoro a 25 persone, operai ed impiegati inclusi. Si occupa del 95% di raccolta differenziata tra Bergamo e provincia e mensilmente arriva a recuperare 11-12 mila ton-

nellate di carta e cartone. «Riceviamo e recuperiamo nel nostro magazzino circa 6 mila tonnellate di macero, in più da altri impianti dislocati in tutt'Europa (i più lontani si trovano in Portogallo e in Inghilterra), ne arrivano altre 5-6 mila - dice il responsabile commerciale Gavino Nieddu -. Per quanto riguarda le vendite, da circa 15 anni abbiamo contatti con il mercato estero: abbiamo iniziato con la Turchia e negli anni questo trend si è intensificato. Ci siamo avvicinati al mercato asiatico, dove sono presenti numerose cartiere: in particolare vendiamo il nostro prodotto in India, Cina e Indonesia. Invece non acquistiamo materiale asiatico perché lì la rac-

colta differenziata non è ancora molto sviluppata». Il 2014 si è chiuso con un fatturato di 11 milioni di euro. Il primo trimestre del 2015 ha registrato un andamento negativo rispetto all'anno precedente: segno che la crisi non è ancora lontana. «Siamo un termometro dell'economia, - evidenzia Nieddu - le tonnellate di carta che raccogliamo sono il risultato dell'andamento delle vendite-scarti dell'economia reale. Nel primo trimestre del 2015 abbiamo registrato un -20% dell'entrata di raccolta rispetto al 2014. Questo è un dato significativo sulla crisi dei consumi presente nel Paese. I colleghi del Sud Italia lamentano addirittura un 30-35% di calo rispetto all'anno precedente». ■

Monica Armelli

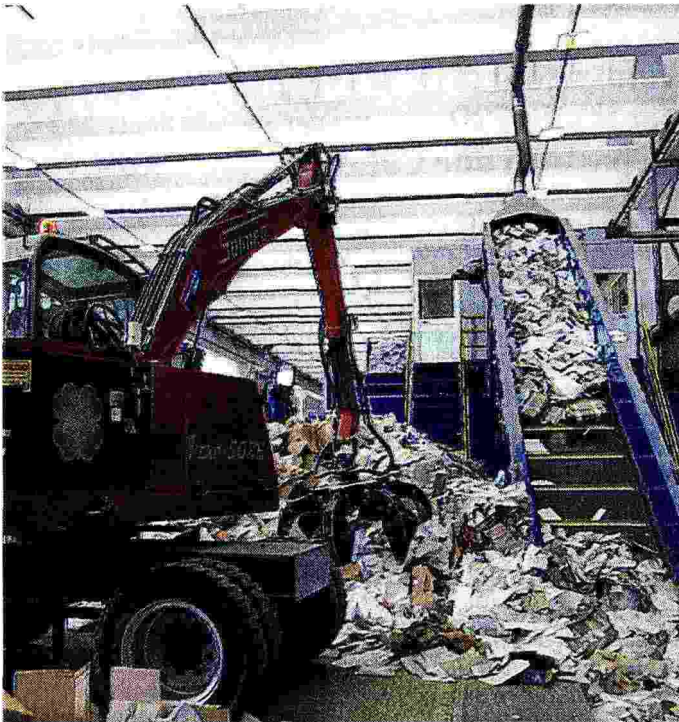

Bergamo è quinta in Lombardia nella raccolta carta per il riciclo

La Gv Macero di Pedrengo azienda leader nella differenziata



PORCARI OGGI E DOMANI CON «COMIECO»

Alla scoperta del riciclo della carta

OGGI e domani si ripropone l'appuntamento annuale di «Riciclo Aperto», l'iniziativa promossa da Comieco - Consorzio Nazionale per il riciclo e recupero di imballaggi cellullosici - in collaborazione con Assocarta, Assografici, Federmacero e Unionmaceri e con il patrocinio del Ministero dell'Ambiente, che apre le porte degli impianti della filiera del riciclo di carta e cartone a scuole, cittadini, istitu-

zioni, media e a tutti coloro che sono interessati a capire, assistendo in diretta alle varie fasi del processo industriale. «Riciclo Aperto» è alla 15ª edizione e ha l'obiettivo di rassicurare i cittadini sul buon fine della loro raccolta differenziata ed educare i giovani ad un uso più consapevole delle risorse. A Lucca l'impianto visitabile è quello della cartiera DS Smith Paper Spa a Porcari.



«Porte aperte» alla Ds Smith Paper

12 CAPANNORI / PIANA

IL QUARTIERE PERIURBANO AL VILLAGGIO CONEGLIARI
«Stai attento, se mi fai la multa vengo a nibare dentro casa tua»

DA ALZARE UNA NUOVA ASSICURAZIONE
Vengo in un Centro Audium e scoppio

AUDIUM free
La gioia di sentire bene, il vantaggio di non acquistare nulla.

800 219 155

Riciclo

**Carta e cartone,
iniziativa
del Comieco**

●●● Da oggi a venerdì porte aperte negli impianti della filiera del riciclo di carta e cartone, tra piattaforme e cartiere, in occasione dell'annuale appuntamento di Riciclo Aperto, l'iniziativa promossa dal Consorzio Nazionale per il riciclo e recupero di imballaggi cellulosici (Comieco). L'evento riguarderà anche la piattaforma di Enna, che nel 2013 ha raccolto 6,4 chili di carta e cartone per abitante. (*RICA*)



L'APPUNTAMENTO

Riciclo aperto

DA oggi fino al prossimo 17 aprile torna l'appuntamento annuale di Riciclo Aperto, l'iniziativa promossa da Comieco che apre le porte degli impianti della filiera del riciclo di carta e cartone a tutti coloro che sono interessati a capire cosa succede a carta e cartone una volta conferiti negli appositi contenitori. Nella Regione Basilicata, gli impianti che hanno aderito a Riciclo Aperto 2014 sono 2 piattaforme. A Potenza c'è l'Ageco di Tito. Per prenotare una visita, è possibile contattare il numero 06.809144.217/218/219.



ECOLOGIA

Riciclo aperto L'iniziativa anche ad Avellino

AVELLINO - Parte la tre giorni di "Porte aperte" della filiera del riciclo della carta organizzato dal 15 al 17 aprile da Comieco - Consorzio Nazionale per il Recupero e Riciclo degli Imballaggi a base Cellulosica - in collaborazione con Assocarta, Assografici, Federmacero e Unionmaceri. In Campania, gli impianti che hanno aderito a Riciclo Aperto 2014 sono 6, tra piattaforme, cartotecniche e un museo, distribuiti tra le province di Napoli, Avellino e Salerno. Nella Regione nel 2013 sono state raccolte circa 169.000 tonnellate di carta e cartone con un pro capite di 29 kg per abitante, dato inferiore alla media nazionale pari a 48 kg per abitante. In base ai dati dell'ultimo rapporto Comieco, Benevento è la Provincia che registra la raccolta pro capite media più alta della Regione con 36,4 kg/ab. Seguono Salerno (31,5 kg/ab), Avellino (31,2 kg/ab), Napoli (29,1 kg/ab) e Caserta (22,6 kg/ab). Sul fronte dei benefici economici, nel 2013 Comieco ha trasferito ai Comuni della Campania in convenzione oltre 6 milioni e 863 mila euro come corrispettivo per i servizi.



COMIECO**Visita degli impianti di riciclo carta**

Da Oggi a dopodomani porte aperte in 11 impianti siciliani della filiera del riciclo di carta e cartone, tra piattaforme e cartiere, nelle province di Palermo, Catania, Caltanissetta, Enna, Messina, Ragusa e Trapani in occasione dell'annuale appuntamento di Riciclo Aperto, l'iniziativa promossa dal Consorzio Nazionale per il riciclo e recupero di imballaggi cellulose (Comieco) - in collaborazione con Assocarta, Assografici, Federmacero e Unionmaceri e con il patrocinio del Ministero dell'Ambiente. In Sicilia nel 2013 sono state raccolte circa 82.000 tonnellate di carta e cartone con un pro capite di 16,3 kg per abitante, dato lontano dalla media nazionale pari a 48 kg per abitante. In base ai dati dell'ultimo rapporto Comieco quella di Catania è la provincia che registra la raccolta pro capite media più alta della regione con 28,9 kg/ab. Seguono Trapani (26,8 kg/ab), Caltanissetta (18,4 kg/ab), Ragusa (16,9 kg/ab), Agrigento (14,1 kg/ab), Siracusa (10,7 kg/ab), Messina e Palermo (9 kg/ab) e infine Enna (6,4 kg/ab).



■RENDE I bambini hanno scoperto che fine fanno carta, plastica, metalli A scuola di raccolta differenziata

Gli alunni e il sindaco di Montalto ospiti dell'impianto di Calabria Maceri

di CONCETTA VICINOTTI

RENDE - Comunicare e sensibilizzare sull'importanza di una raccolta differenziata che sia di tutti, che coinvolga tutti, e trasmettere tale messaggio soprattutto alle giovani generazioni. Questi gli obiettivi della campagna divulgativa promossa dalla Calabria Maceri e Servizi S.p.A., che proprio, nei giorni scorsi, presso la sua sede di Rende, così come ormai fa ogni anno in questo giorno dedicato ad informare e formare sul valore della raccolta differenziata, ha incontrato gli alunni delle scuole

elementari. Questa volta le porte del proprio impianto di conferimento dei rifiuti sono state aperte alle scuole di Montalto Uffugo e alla sua amministrazione comunale. La giornata è stata ricca ed importante perché coincide, inoltre, con l'evento promosso dalla **Comieco**, il Consorzio Nazionale per il Recupero ed il Riciclo dell'imballaggio a base cellulosica. Così, attraverso un breve seminario fatto da esperti, agli alunni e ai presenti è stato spiegato ed illustrato cosa succede a giornali, scatole, sacchetti, imballaggi di carta e cartone che vengono buttati nel cassonetto della

raccolta differenziata. All'incontro, che ha catturato l'attenzione degli intervenuti, oltre ai responsabili della campagna divulgativa della Calabria Maceri, erano presenti gli alunni dell'Istituto Comprensivo di Montalto Scalo, il corpo docente, il sindaco di Montalto Uffugo, Pietro Caracciolo, il presidente del consiglio comunale, Gerardo Molinaro, il consigliere di maggioranza, Silvio Ranieri, e Enzo Leonetti. Dalla teoria si è passati poi alla pratica, attraverso la quale i ragazzi hanno potuto vedere con i propri occhi che "fine fanno" i rifiuti

prodotti. Li hanno seguiti dallo scarico alla selezione, sino all'imballaggio delle diverse frazioni: carta, metalli, plastica, abiti, informandosi anche sul destino dei rifiuti dopo la loro selezione e quindi sul riuso e sui processi di rigenerazione o di riciclaggio. I piccoli alunni hanno fatto domande e ricevuto risposte dai responsabili della iniziativa anche sulle quantità di rifiuti prodotti e sui costi che comporta il loro trattamento, imparando concretamente come una buona differenziata fatta a casa o a scuola trasformi i rifiuti stessi in una risorsa e non più in un problema.

© RIPRODUZIONE RISERVATA



Due momenti dell'iniziativa



Ritaglio stampa ad uso esclusivo del destinatario, non riproducibile.

NOALE

Trecento bimbi da "Trevisan" per imparare a riciclare

► NOALE

Che fine fanno carta e cartone dopo averli differenziati? Come si riusano? A queste e altre domande troveranno risposta le migliaia tra bambini delle scuole e cittadini che parteciperanno da oggi a venerdì a «Riciclo aperto», l'iniziativa promossa dal Consorzio nazionale per il riciclo e il recupero d'imballaggi cellulose (Comieco), dove in tutta Italia si aprono le porte degli impianti della filiera del riciclo di carta per capire tutte le fasi una volta gettati nei contenitori. Lo scopo è sensibilizzare ancora di più le persone a separare in modo corretto la spazzatura.

Anche il Veneto ha aderito e saranno nove tra piattaforme, cartiere e cartotecniche a ospitare gli interessati. Ci sarà anche l'azienda Trevisan di Noale, dove circa mille bambini arriveranno per una visita. Gli studenti faranno in giro tra gli impianti e poi assisteranno a uno spettacolo teatrale dal titolo «Storie al vento»; i temi principali saranno proprio il rispetto dell'ambiente e l'importanza di realizzare una raccolta differenziata di qualità. Nel 2013, nella nostra regione, sono state raccolte circa 290 mila tonnellate di carta e cartone ovvero oltre 59 chili per abitante, superiore alla media nazionale di 48 chili. (a.rag.)



RIFIUTI**Riciclo carta e cartone
Porte aperte da Santini**

BOLZANO Da oggi a venerdì torna «Riciclo Aperto», l'iniziativa promossa da **Comieco** Consorzio nazionale per il riciclo imballaggi cellulosici. A Bolzano aderisce l'azienda Fratelli Santini di Bolzano. In Alto Adige si raccolgono 78 kg/abitante di carta e cartone.



Regione

FINO AL 17 TORNA RICICLO APERTO

Oltre 90 gli impianti in tutta Italia pronti ad accogliere grandi e piccoli curiosi di scoprire cosa succede "dopo il cassonetto"

Il 15, 16 e 17 aprile torna l'appuntamento annuale di Riciclo Aperto, l'iniziativa promossa da Comieco - Consorzio Nazionale per il riciclo e recupero di imballaggi cellulorici - in collaborazione con Assocarta, Assografici, Federmacero e Unionmaceri e con il patrocinio del Ministero dell'Ambiente, che apre le porte degli impianti della filiera del riciclo di carta e cartone a scuole, cittadini, istituzioni, media e a tutti coloro che sono interessati a capire, assistendo in diretta alle varie fasi del processo industriale, cosa succede a carta e cartone una volta conferiti negli appositi contenitori. Riciclo Aperto giunge quest'anno alla sua 15esima edizione e ha l'obiettivo di rassicurare i cittadini sul buon fine della loro raccolta differenziata ed educare i giovani ad un uso più consapevole delle risorse. Un

anniversario importante, che coincide con i 30 anni di attività del Consorzio, durante i quali si è fatto moltissimo per avvicinare e sensibilizzare gli italiani sull'importanza di separare correttamente giornali, buste, scatole, fascette dello yogurt, etichette dei vestiti e qualsiasi frammento in cellulosa possa essere avviato al riciclo. Il risultato è che per ben 8 italiani su 10 la raccolta differenziata è diventata un'abitudine quotidiana che si traduce nel riciclo di oltre 10 tonnellate di macero al minuto. Nella Regione



La locandina dell'evento

Veneto, gli impianti che hanno aderito a Riciclo Aperto 2015 sono 9, tra piattaforme, cartiere e cartotecnice, distribuiti tra le province di Venezia, Verona, Padova, Belluno, Treviso e Vicenza.



Da oggi l'iniziativa di **Comieco**

In mostra la filiera del riciclo di carta e cartone

Cosa succede a questi materiali una volta conferiti negli appositi contenitori

Da oggi a venerdì torna l'appuntamento annuale di Riciclo Aperto, l'iniziativa promossa da **Comieco** - Consorzio nazionale per il riciclo e recupero di imballaggi cellulosici - in collaborazione con Assocarta, Assografi, Federmacero e Unionmaceri e con il patrocinio del Ministero dell'Ambiente, che apre le porte degli impianti della filiera del riciclo di carta e cartone a scuole, cittadini, istituzioni, media e a tutti coloro che sono interessati a capire, assistendo in diretta alle varie fasi del processo industriale, cosa succede a carta e cartone una volta conferiti negli appositi contenitori.

Riciclo Aperto giunge quest'anno alla sua 15esima edizio-

ne e ha l'obiettivo di assicurare i cittadini sul buon fine della loro raccolta differenziata ed educare i giovani ad un uso più consapevole delle risorse. Un anniversario importante, che coincide con i 30 anni di attività del Consorzio, durante i quali si è fatto molto per avvicinare e sensibilizzare gli italiani sull'importanza di separare correttamente giornali, buste, scatole, fascette dello yogurt, etichette dei vestiti e qualsiasi frammento in cellulosa possa essere avviato al riciclo. Il risultato è che per ben 8 italiani su 10 la raccolta diffe-

Si diffonde la buona abitudine della raccolta differenziata. Sensibilizzazione dei giovani



renziata è diventata un'abitudine quotidiana che si traduce nel riciclo di oltre 10 tonnellate di macero al minuto.

Nella Regione Sicilia, gli impianti che hanno aderito a Riciclo Aperto 2014 sono 11, tra piattaforme e cartiere, distribuite tra le province di Palermo, Catania, Caltanissetta, Enna, Messina, Ragusa e Trapani.

In Sicilia nel 2013 sono state raccolte circa 82.000 tonnellate di carta e cartone con un pro capite di 16,3 kg per abitante, dato lontano dalla media nazionale pari a 48 kg per abitante. In base ai dati dell'ultimo rapporto **Comieco**, Catania è la Provincia che registra la raccolta pro capite media più alta della Regione con 28,9 kg/ab. Seguono Trapani (26,8), Caltanissetta (18,4), Ragusa (16,9), Agrigento (14,1), Siracusa (10,7), Messina e Palermo (9), infine Enna (6,4 kg/ab). ◀



IL DATO

Carta e cartone: secondi in Veneto per riciclo

BELLUNO - Cosa succede a giornali, scatole, sacchetti, imballaggi di carta e cartone che buttiamo nel cassonetto della raccolta differenziata? In che modo sono riciclati e riportati a nuova vita?

Per scoprirlo il Comieco (Consorzio recupero e riciclo imballaggi) organiz-

za RicicloAperto una tre giorni (15-17 aprile): è il "porte aperte" nazionale, un appuntamento che da 15 anni accoglie cittadini, scuole, istituzioni, media, operatori del settore e tutti gli interessati nei luoghi della filiera cartaria.

Fra i 9 impianti che in Veneto hanno

aderito all'evento, vi è anche la cartiera di Santa Giustina. In base ai dati dell'ultimo rapporto Comieco, Venezia è la Provincia con la raccolta pro capite media più alta della Regione (67,8 chilogrammi), seguita da Belluno e Verona (65,9). Nel 2013 Comieco ha trasferito ai Comuni del Veneto in convenzione oltre 8 milioni di euro come corrispettivo per i servizi organizzati di raccolta differenziata comunale.



Da oggi a venerdì porte aperte in nove impianti della filiera del riciclo

La differenziata fa incassare oltre 7 milioni ai Comuni

In Piemonte nel 2013 sono state raccolte 280mila tonnellate di carta e cartone: ben 63,7 kg per abitante

■ Da oggi fino a venerdì torna l'apuntamento annuale con «Riciclo Aperto», l'iniziativa promossa da **Comieco**, il Consorzio nazionale per il riciclo e recupero di imballaggi cellulose, in collaborazione con Assocarta, Assografici, Federmacero e Unionmaceri e con il patrocinio del Ministero dell'Ambiente. L'iniziativa prevede l'apertura degli impianti della filiera del riciclo di carta e cartone a scuole, cittadini, istituzioni, media e a tutti coloro che sono interessati a capire, assistendo in diretta alle varie fasi del processo industriale, cosa succede a carta e cartone una volta conferiti negli appositi contenitori. «Riciclo Aperto giunge quest'anno alla sua 15esima edizione - spiegano da **Comieco** - e ha l'obiettivo di rassicurare i cittadini sul buon fine della loro raccolta differenziata ed educare i giovani a un uso più consapevole delle risorse. Un anniversario importante, che coincide con i 30 anni di attività del Consorzio, durante i quali si è fatto moltissimo per avvicinare e sensibilizzare gli italiani sull'impor-

tanza di separare correttamente giornali, buste, scatole, fascette dello yogurt, etichette dei vestiti e qualsiasi frammento in cellulosa possa essere avviato al riciclo. Il risultato è che per ben 8 italiani su 10 la raccolta differenziata è diventata un'abitudine quotidiana che si traduce nel riciclo di oltre 10 tonnellate di macero al minuto».

In Piemonte gli impianti che hanno aderito a «Riciclo Aperto 2015» sono nove, distribuiti tra le province di Asti, Cuneo, Torino e Novara. Per la precisione, si tratta di Gaia Spa ad Asti, mentre nel Cuneese aprono le porte Acsr Spa a Borgo San Dalmazzo e Benassi Srl a Guarene. In provincia di Novara si può accedere alla Italmaceri Srl di Caltignaga e nel Torinese alla Teknoservice Srl di Castellamonte, Cmt Ambiente Spa di Pianezza e Italmaceri Srl di Torino. Inoltre, nel capoluogo aderisce all'iniziativa anche il Museo A come Ambiente. Per conoscere l'impianto disponibile più vicino e prenotare una visita, è possibile contattare la segreteria organizzativa al numero

06.809144.217/218/219.

Tra tutte le province del Piemonte è però Biella a vantare il titolo di provincia «riciclona»: stando ai dati diffusi da **Comieco**, nel 2013 in Piemonte sono state raccolte oltre 280mila tonnellate di carta e cartone, ben 63,7 chilogrammi per abitante, dato superiore alla media nazionale che è ferma a 48 chilogrammi. E in base ai dati dell'ultimo rapporto **Comieco**, Biella è la Provincia che registra la raccolta pro capite media più alta della Regione con addirittura 92,9 chilogrammi per ciascun abitante. Segue, sempre sopra la media regionale, Torino con 64,6 chilogrammi. Si registrano invece raccolte inferiori nelle altre province, ma comunque sopra la media nazionale: Verbania si attesta sui 62,9 chilogrammi, Alessandria 62,3, Cuneo 61,4, Vercelli 58,5, Novara 57,6. Chiude la classifica Asti con 53,2 chilogrammi. E c'è anche un risvolto più strettamente economico: nel 2013 **Comieco** ha infatti trasferito ai Comuni del Piemonte in convenzione oltre 7 milioni e 312mila euro come corrispettivo per i servizi organizzati di raccolta differenziata comunale.



I dati dell'iniziativa «Riciclo aperto» da domani a venerdì

Raccolta della carta: ogni genovese ne manda al macero 57 chili

■ Da domani a venerdì torna in Liguria l'appuntamento annuale di «Riciclo Aperto», iniziativa promossa da **Comieco** - Consorzio Nazionale per il riciclo e recupero di imballaggi cellulosici - in collaborazione con Assocarta, Assografici, Federmacero e Unionmaceri e con il patrocinio del Ministero dell'Ambiente, che apre le porte degli impianti della filiera del riciclo di carta e cartone a scuole, cittadini, istituzioni, media e a tutti coloro che sono interessati a capire, assistendo in diretta alle varie fasi del processo industriale, cosa succede a carta e cartone una volta conferiti negli appositi contenitori.

«Riciclo Aperto» giunge quest'anno alla sua 15esima edizione e ha l'obiettivo di rassicurare i cittadini sul buon fine della loro raccolta differenziata ed educare i giovani ad un uso più consapevole delle risorse. Un anniversario importante, che coincide con i 30 anni di attività del Consorzio, durante i quali si è fatto moltissimo per avvicinare e sensibilizzare gli italiani sull'importanza di separare correttamente giornali, buste, scatole, fascette dello yogurt, etichette dei vestiti e qualsiasi frammento in cellulosa possa essere avviato al riciclo. Il risultato è che per ben 8 italiani su 10 la raccolta differenziata è diventata un'abitudine quotidiana che si traduce nel riciclo di oltre 10 ton-

nellate di macero al minuto. In Liguria gli impianti che hanno aderito a «Riciclo Aperto» sono 2, la piattaforma Benfante di Sant'Olcese e la piattaforma Amiu. In occasione di «Riciclo Aperto», domani presso l'hotel San Biagio di Genova (9-12.30) si terrà un convegno dal titolo «Basta alibi per la raccolta differenziata!», organizzato da Confindustria Genova con la partecipazione dei consorzi di filiera e di rappresentanti della Regione. L'incontro ha l'obiettivo di fare il punto sulla situazione degli impianti della Regione e di dimostrare che non esistono alibi per non dare avvio ad un sistema che porti la Liguria ai livelli delle altre Regioni del nord Italia per quanto riguarda la gestione dei rifiuti da imballaggio derivanti dalla raccolta differenziata. Al termine dei lavori è prevista una visita all'impianto Benfante di Sant'Olcese.

In Liguria nel 2013 sono state raccolte 85 mila tonnellate di carta e cartone con un pro capite di quasi 53 kg per abitante, dato superiore alla media nazionale pari a 48 kg per abitante.

In base ai dati dell'ultimo rapporto **Comieco**, Genova è la Provincia che registra la raccolta pro capite media più alta della Regione con 57,5 kg/abitante. Seguono, sotto la media regionale, Savona (52,2 kg/ab), La Spezia (45,3 kg/ab) e Imperia (43,2 kg/ab).



BIANCHI PER LA CARTA

I contenitori per la raccolta differenziata della carta e del cartone a Genova e in provincia



COINVOLTE LE SCUOLE FOGGIANE, DA OGGI FINO A VENERDI'

Puglia Recupero celebra il *Riciclo Day*

Paola Parisi: «Per amare l'ambiente occorre partire educando i ragazzi»

Che fine fanno migliaia e migliaia di giornali, sacchetti e scatole che ogni giorno vengono raccolti dai cittadini in modo differenziato? Da 15 anni RicicloAperto da una risposta a queste domande mostrando a grandi e piccini, ai cittadini, al mondo dell'informazione, ai rappresentanti delle istituzioni e dell'industria ed agli operatori del settore la realtà del riciclo dei materiali a base cellulosica. Una realtà fatta di cartiere, aziende cartotecniche e piattaforme di selezione della carta che ogni giorno ricevono carta, cartone e cartoncino e li riportano a nuova vita, sotto nuove forme. Come si partecipa? RicicloAperto si terrà il 15,16 e 17 Aprile 2015

Le scuole, principali destinatarie dell'evento, vengono informate all'inizio dell'anno scolastico attraverso comunicazioni dirette alle Direzioni didattiche. Foggia, come sempre ha risposto all'appello del Comieco (Consorzio Nazionale per il recupero e il riciclaggio della Cellulosa), per mezzo dell'impianto di Raccolta Differenziata La Puglia Recupero, che Venerdì aprirà i cancelli a oltre 200 ragazzi provenienti dalla scuola secondaria di I grado Pio XII, dall'Istituto Statale Giannone Masi, dall'Istituto Da Feltre -Zingarelli e dal De Amicis Altamura. La Puglia Recupero ha individuato in Venerdì prossimo 17 aprile, la giornata della visita all'impianto, dove i responsabili spiegheranno ai ragazzi, a la raccolta e il riutilizzo di Carta e Cartone per la salvaguardia dell'Ambiente.

"Per noi de La Puglia Recupero - ha dichiarato Paola Parisi - una dei due titolari assieme



al fratello Giuseppe, dell'impianto- è un orgoglio ed un onore essere presenti da 15 anni al fianco del Consorzio Nazionale Comieco, per la giornata del Riciclo. La cultura dell'Ambiente è essenziale per il cittadino - ha ribadito Parisi- e per costruire una nuova generazione che sia attenta all'Ambiente, bisogna assolutamente partire dai ragazzi. Ecco perché da 15 anni ci attiviamo con oltre 100 impianti di Differenziata in Italia per creare un nuovo rapporto fra le popolazioni e il rispetto ambientale attraverso una raccolta ad hoc, che va dalla plastica alla carta, dal ferro al legno ecc.."

Dunque dal 15 al 17 aprile, la carica dei 101 impianti (tra piattaforme di selezione del macero, cartiere, cartotecniche e musei) accompagnerà studenti, insegnanti e cittadini nel mondo del riciclo di carta e cartone. A coda della giornata di RicicloAperto è previsto anche un concorso nazionale per i ragazzi che parteciperanno alla visita, e che attraverso scatti fotografici inquadreranno al meglio il contest "Alla scoperta del viaggio della Carta". Concorso che ha lo scopo di avvicinare, in modo fresco, i giovani alle tematiche della raccolta differenziata.

Per partecipare al Concorso ogni classe dovrà inviare un elaborato fotografico o un disegno sulla giornata vissuta ed inviarla entro il 30 aprile a concorsi@comieco.org

La 15^a edizione di RicicloAperto coinvolgerà oltre 20 mila visitatori - cittadini e scolaresche di tutta Italia - che per l'occasione si sono addenteranno nel mondo del riciclo di carta e cartone, e vedranno coi propri occhi "cosa succede dopo il cassonetto". RicicloAperto è anche l'occasione per sfatare alcuni falsi miti sul riciclo di carta e cartone, primo fra tutti quello della presunta scarsa utilità della raccolta differenziata, un gesto che dà invece origine a tutto il processo produttivo del riciclo e che va quindi sostenuto e valorizzato. Gli open day della filiera cartaria sono stati organizzati da Comieco in collaborazione con Assocarta e Assografici e con il patrocinio del Ministero dell'Ambiente e della Tutela del Territorio e del Mare, di ANCI, Federambiente, Federmacero e Unionmaceri.



ALLA 15ª EDIZIONE HANNO ADERITO 11 IMPIANTI E 3MILA STUDENTI

Comieco, da oggi a venerdì torna in Sicilia "Riciclo Aperto" Catania prima nell'Isola per recupero di carta e cartone

Sono oltre 90 gli impianti in tutta Italia pronti ad accogliere, da oggi a venerdì, grandi e piccini curiosi di scoprire cosa succede "dopo il cassonetto". In Sicilia si sono prenotati 3.000 studenti in 11 impianti. Nel 2013, in Sicilia sono state raccolte circa 82 mila tonnellate di carta e cartone, con una crescita incoraggiante di +3,9% rispetto all'anno precedente, ma la regione, nonostante tutto, resta fanalino di coda nella raccolta nazionale.

Torna, dunque, l'appuntamento annuale di "Riciclo Aperto", l'iniziativa promossa dal Comieco - Consorzio nazionale per il riciclo e recupero di imballaggi cellulosici - in collaborazione con Assocarta, Assografici, Federmacero e Unionmaceri e con il patrocinio del ministero dell'Ambiente, che apre le porte degli impianti della filiera del riciclo di carta e cartone a scuole, cittadini, istituzioni, media e a tutti coloro che sono interessati a capire, assistendo in diretta alle varie

fasi del processo industriale, cosa succede a carta e cartone una volta conferiti negli appositi contenitori.

"Riciclo Aperto" giunge quest'anno alla sua 15esima edizione e ha l'obiettivo di rassicurare i cittadini sul buon fine della loro raccolta differenziata ed educare i giovani ad un uso più consapevole delle risorse. Un anniversario importante, che coincide con i 30 anni di attività del Consorzio, durante i quali si è fatto moltissimo per avvicinare e sensibilizzare gli italiani sull'importanza di separare correttamente giornali, buste, scatole, fascette dello yogurt, etichette dei vestiti e qualsiasi frammento in cellulosa possa essere avviato al riciclo. Il risultato è che per ben 8 italiani su 10 la raccolta differenziata è diventata un'abitudine quotidiana che si traduce nel riciclo di oltre 10 tonnellate di macero al minuto.

In Sicilia, gli impianti che hanno aderito a "Riciclo Aperto" sono 11, tra piat-

taforme e cartiere distribuite tra le province di Palermo, Catania, Caltanissetta, Enna, Messina, Ragusa e Trapani.

In Sicilia nel 2013 sono state raccolte circa 82.000 tonnellate di carta e cartone con un pro capite di 16,3 kg per abitante, dato lontano dalla media nazionale pari a 48 kg per abitante. In base ai dati dell'ultimo rapporto Comieco, Catania è la provincia che registra la raccolta pro capite media più alta della regione con 28,9 kg pro capite. Seguono Trapani (26,8 kg per abitante), Caltanissetta (18,4 kg a testa), Ragusa (16,9 kg a testa), Agrigento (14,1 kg pro capite), Siracusa (10,7 kg pro capite), Messina e Palermo (9 kg pro capite) e infine Enna (6,4 kg pro capite).

Nel 2013 Comieco ha trasferito ai Comuni della Sicilia in convenzione oltre 4 milioni di euro come corrispettivo per i servizi di raccolta differenziata comunale. Per conoscere l'impianto più vicino e prenotare una visita, è possibile telefonare ai numeri 06/809144.217/218/219.

